

Factsheet pilot 2018-2020

RAPID RESPONDER

GGZ



Voor de pilot zijn gedetailleerde afspraken gemaakt over samenwerking met onderstaande partijen:



Onderstaande gegevens zijn verzameld in de periode 16 april 2018 tot 3 januari 2021

Aantal E33 meldingen **14.874**

Aantal inzetten **783**

Mogelijke oorzaken van verward gedrag

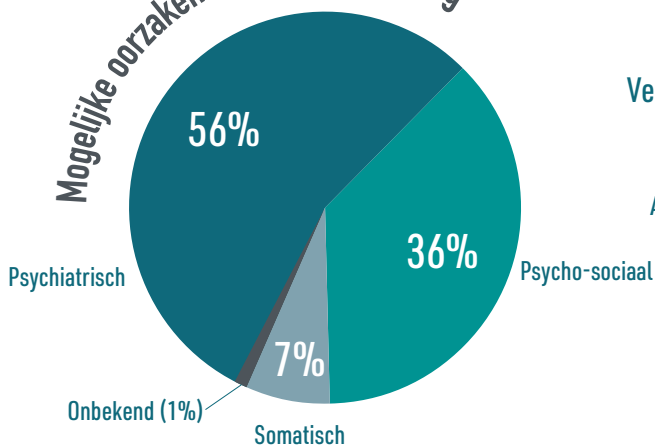

18% niet bekend

82% is bekend bij hulpverlening *

- GGZ: 64%
- Verlavingszorg: 12%
- Zorgorganisatie: 9%
- Andere hulpverlening: 8%
- Gemeente: 6%
- OGGZ: 1%

Waarvan **67%** Actief in behandeling

*Sommige mensen zijn bij meerdere instanties bekend

De RR GGZ wordt bemand door een pool van sociaal psychiatrisch verpleegkundigen (SPV'ers) en chauffeurs.

De chauffeurs hebben de opleiding Mental Health First Aid gevolgd.

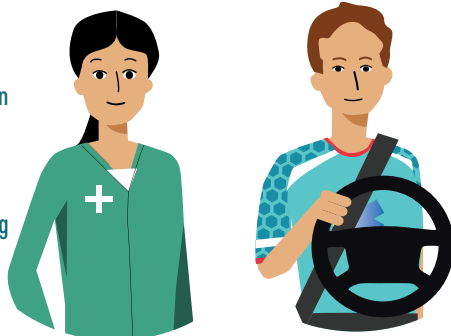

RAPID RESPONDER

De chauffeurs en de SPV'ers melden dat de ritten in de bus door betrokkenen (zowel patiënt als naasten) als zeer prettig en comfortabel worden ervaren.

Alle deelnemende partners zijn aan het einde van de pilot (zeer) positief over de inzetten van de RR GGZ.



Aanvankelijk beschikbaar van 15:00 tot 23:00

Het aantal dagen zonder inzet

668



Aan het eind van de pilot beschikbaar van 12:00 tot 24:00 via RAV Fryslân

RAPID RESPONDER

Wie is de aanvrager

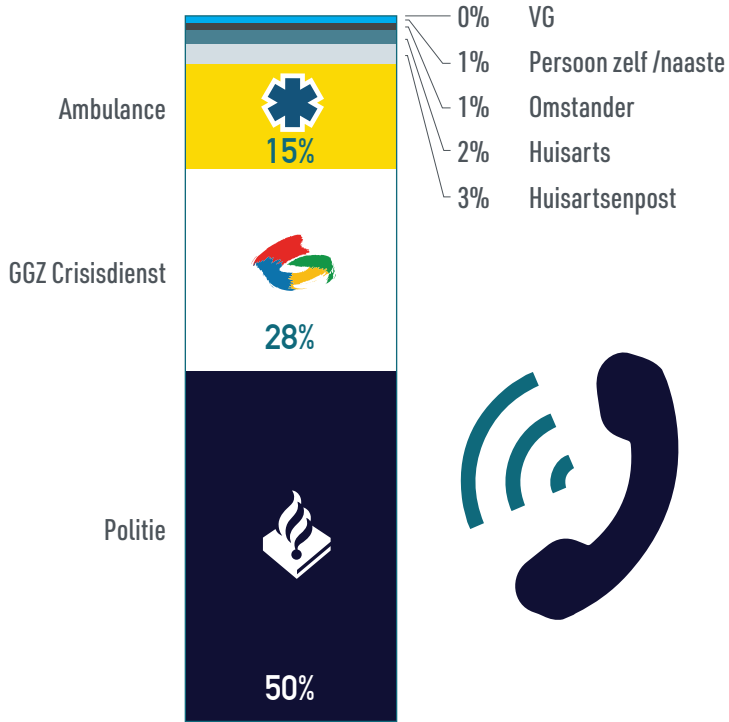

RAPID RESPONDER

De belangrijkste oorzaken van verward gedrag zijn psychiatrische en psychosociale klachten. De gemeenten en de OGGZ (bemoeizorg) lijken weinig betrokken te zijn (respectievelijk 5% en 1%) bij deze mensen. Daarom is in fase 2 van de pilot extra aandacht besteed aan de overdracht tussen de acute en niet-acute zorg.

Dit is o.a. gedaan door het Meldpunt Verward Gedrag van GGD Fryslan te laten aansluiten bij de pilot.

Duur van inzetten

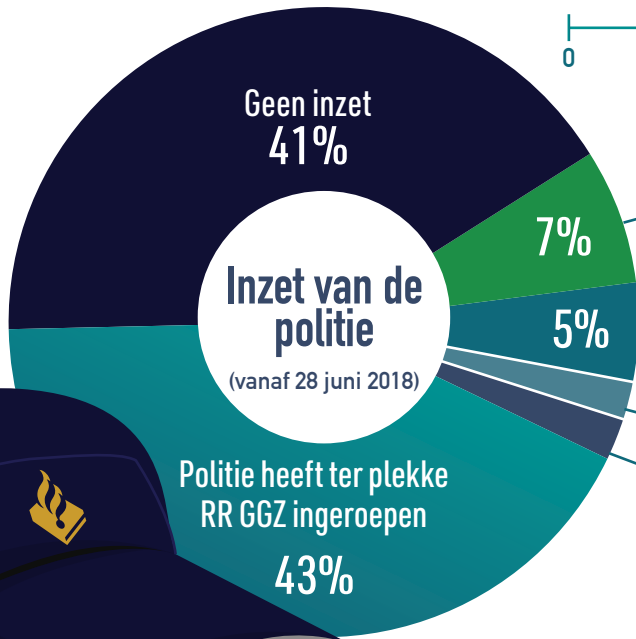
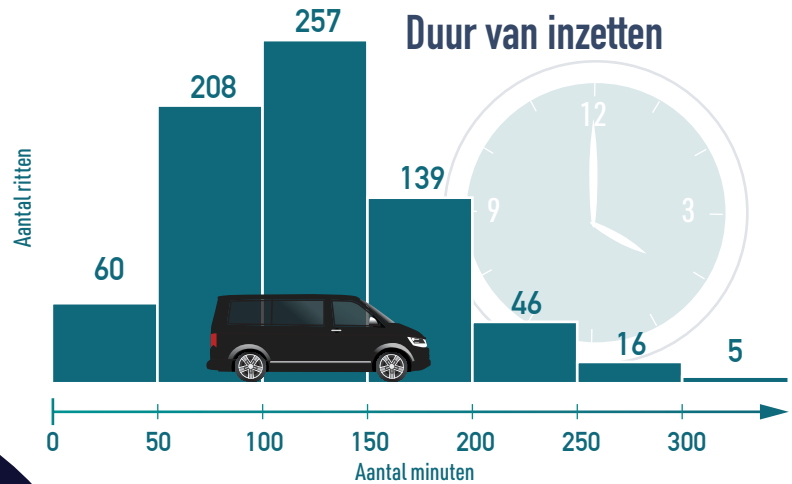

- 7% Samen met RR GGZ op melding af
- 5% Client is op politiebureau
- 2% Politie komt na oproep van RR GGZ
- 2% Politie brengt persoon naar CBL



Inzet van Rapid Responder GGZ (combinatie)

- De-escalatie ter plaatse
- Inzet ambulance
- Inzet eigen behandelaar
- Inzet mantelzorg/familie
- Naar CBL met eigen vervoer
- Naar CBL met RR GGZ zonder politie
- Naar CBL met RR GGZ met politie
- Doorverwijzing naar GGZ crisisdienst
- Naar andere locatie met RR GGZ
- Persoon naar huis gebracht
- Achteraf geen inzet

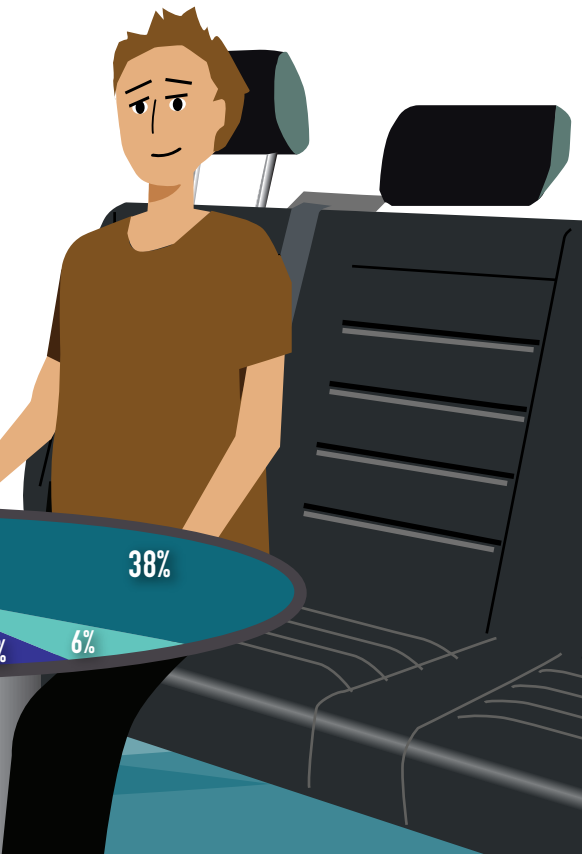
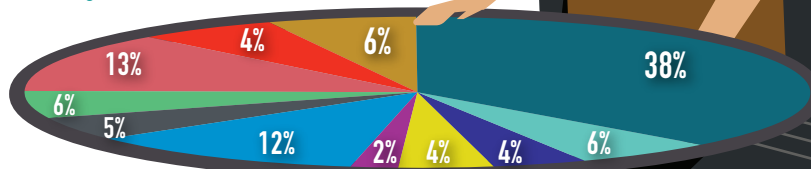

CRISISBEOORDELINGSLOCATIE

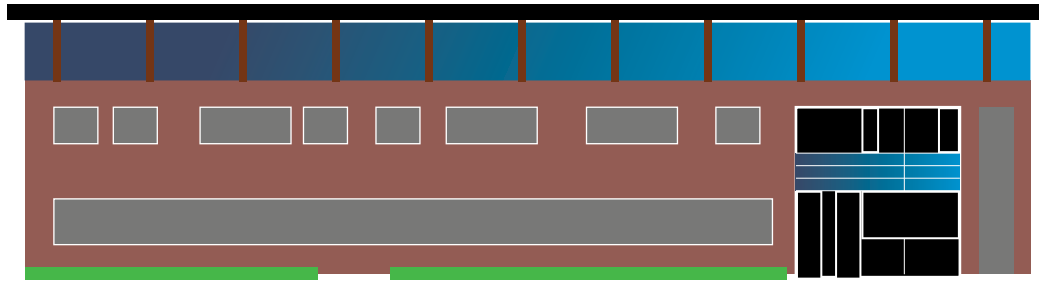

In December 2020 is het 3-jarig samenwerkingsconvenant "Inzet Rapid Responder GGZ na 2020" door de RAV Fryslân, GGZ Friesland en de gemeenten ondertekend.



Met welke urgentie moet iemand gezien worden op de crisisbeoordelingslocatie

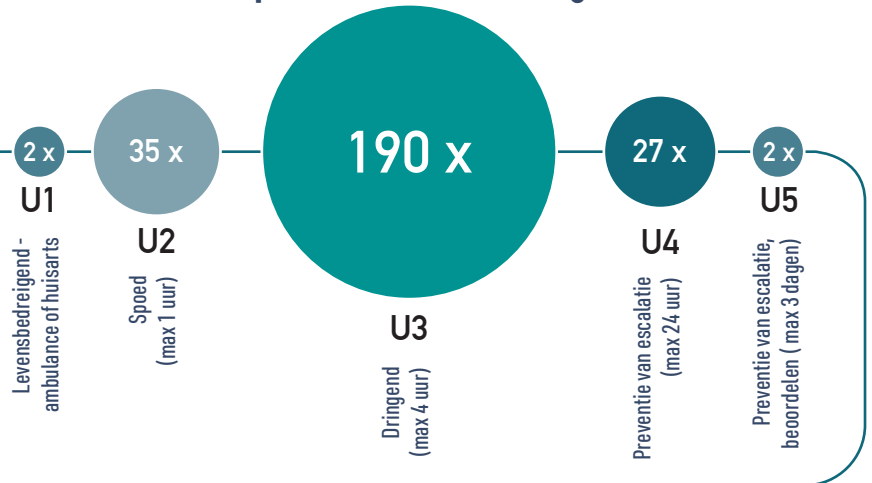

Doorverwijzingen vanuit de Crisisbeoordelingslocatie

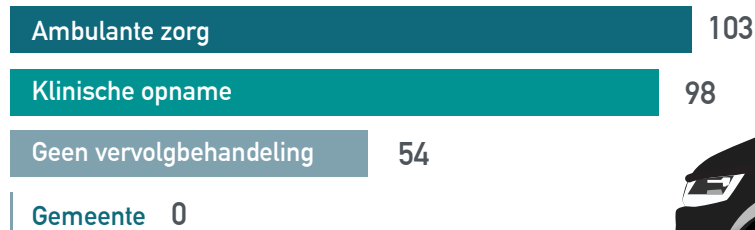

Terugkoppeling voor nazorg vanuit de RR GGZ **

**Het is mogelijk dat naar meerdere organisaties teruggekoppeld wordt

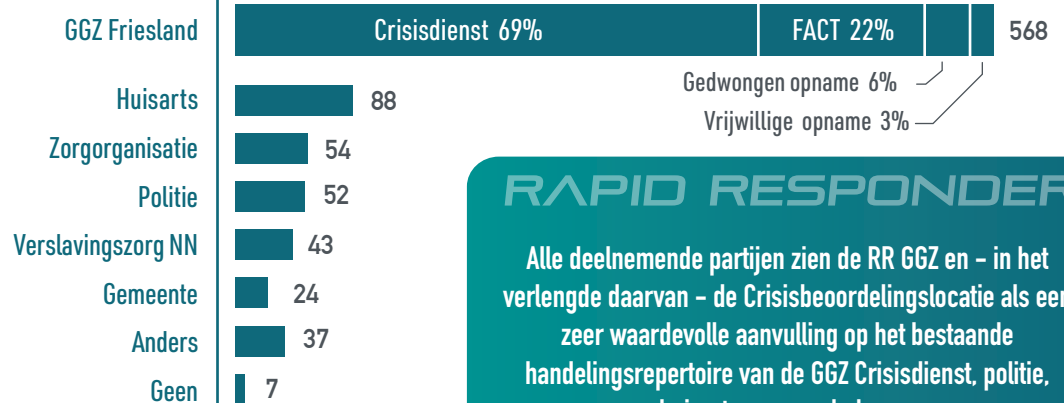

RAPID RESPONDER

Alle deelnemende partijen zien de RR GGZ en - in het verlengde daarvan - de Crisisbeoordelingslocatie als een zeer waardevolle aanvulling op het bestaande handelingsrepertoire van de GGZ Crisisdienst, politie, huisartsen en ambulance.

- De pilot RR GGZ was onderdeel van de regionale aanpak voor Personen met Verward Gedrag;
- Het financiële commitment van de Friese gemeenten maakte het mogelijk om naast de toegekende ZonMW subsidies de pilot op zijn volle capaciteit te kunnen draaien.



RAPID RESPONDER

GGZ

Doelstellingen RR GGZ

- Ontlasten van de politie bij inzet op meldingen van personen met onbegrepen gedrag;
- De-escaleren van de melding ter plaatse om een veilige situatie voor cliënt, familie en hulpverleners te creëren;
- Vrijwillig, op een prikkelarme wijze en onder deskundige begeleiding vervoeren van personen in een neutraal uitziend voertuig;
- Zorgen voor een humane, toegankelijke en open benadering van mensen in (psychische) zorgnood.

Doelstellingen voor de toekomst

1

Partijen zetten zich actief in om er gezamenlijk voor te zorgen dat de persoon met onbegrepen gedrag zo snel mogelijk door de juiste zorgverlener en organisatie wordt opgevangen.

2

Partijen willen in Nederland de acute zorg beschikbaar, bereikbaar en van voldoende kwaliteit houden. Noord-Nederland is daarom gestart met de Pilot Zorgcoördinatie. Partijen spannen zich in om de RR GGZ hierbij te kunnen laten aansluiten.

3

Partijen spannen zich in om de huisartsen in Friesland en de Dokterswacht, door het delen van kennis en ervaring, meer gebruik te laten maken van de RR GGZ.

